

Městský úřad Kaplice
 Odbor dopravy a silničního hospodářství
 Dopravní značení schváleno (1)
 Č.j.: *MR/UM/38/85/2023*
 Ze dne: *27.11.2023*

PLÁNOVÉ DOKUMENTACE

V.	V.
---------	-------	---------	-------

LEGENDA

- I¹ NAVRŽENÉ PŘEDČIHOVÉ DOPRAVNÍ ZNAČENÍ
- I² TRVALÉ DOPRAVNÍ ZNAČENÍ
- I³ TRVALÉ DOPRAVNÍ ZNAČENÍ PŘI ROZSAHNEJŠÍM ZEMĚPRÁVNĚNÍ
- OCELOVÁ TRÁKA K ÚZEMNÍM DOPRAVNÍM ZNAČENÍM
- ŽELEZNÁ TRÁKA K ÚZEMNÍM DOPRAVNÍM ZNAČENÍM
- ÚZEMNÍ

OPROJEKTOVATEL:	Michal Pella	ČÍSLO ŽÁDOSTI:	01/02/2023
PROJEKTOVATEL:	Ladislav Beránek	DRUH ŽÁDOSTI:	02/02/2023
ODPRAVITEL:	František Dvořáček	DRUH ŽÁDOSTI:	02/02/2023
NAZEV ŽÁDOSTI:	D3 0311 TŘEDONÍN - KAPLICE, NÁDRAŽÍ III/157	DRUH ŽÁDOSTI:	02/02/2023
OPRAVA:	oprava Českých drah, údržba Českých drah	DRUH ŽÁDOSTI:	02/02/2023
STAV:	Situace dopravně-inženýrských opatření	DRUH ŽÁDOSTI:	02/02/2023
STRANA:	1	DRUH ŽÁDOSTI:	02/02/2023



DETAIL II/157 KAPLICE NÁDRAŽÍ - POSUVNÉ PRAC. MÍSTO

SCHEMA POSUVNÉHO PRAC. MÍSTA

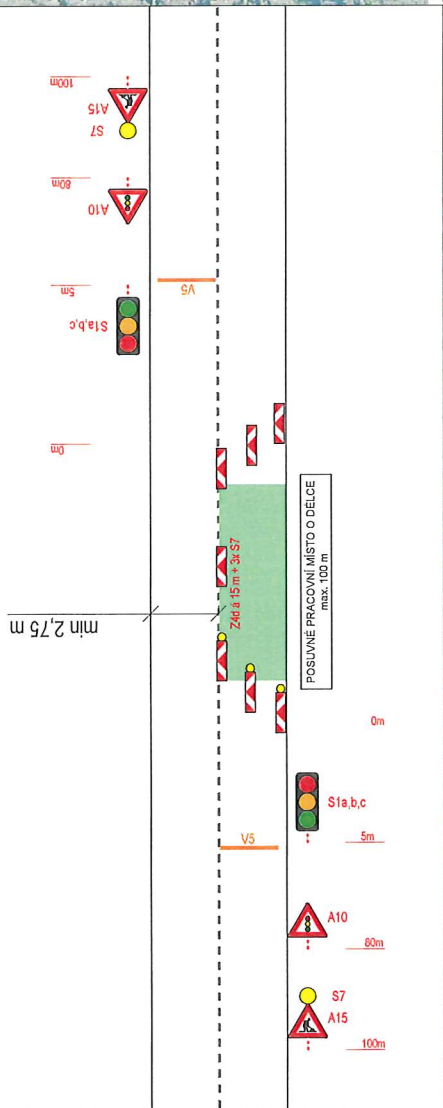

Městský úřad Kaplice
 Odbor dopravy a silničního hospodářství
 Dopravní značení sdělováno (1)

Č.j.: *16.26K/38/185/2023*
 Ze dne: *29.11.2023*

PLATNOST DOKUMENTACE

V 090	V 090	V 090
-------------------	-------------------	-------------------

SITUACE ŠIRŠÍCH VZTAHŮ



LEGENDA

- NAVRZENÉ PŘECHODNÉ DOPRAVNÍ ZNAČENÍ
- TRVALE DOPRAVNÍ ZNAČENÍ
- TRVALE DOPRAVNÍ ZNAČENÍ DOČASNĚ ZNEPLATNĚNÉ
- PRACOVNÍ MÍSTO

ODPOVĚDNÝ PROJEKTANT:	Richard Peška	ČÍSLO ZAKÁZKY:	091/2023
VYPRACOVAV:	Luděk Beřánek	DATAK:	05/2023
KONTROLOVAL:	František Doupuvec	FORMÁT:	A3
NAZEV ŠIFRY:	II/157 - zúžení před Kaplice - Nádraží okres Český Krumlov, Jihočeský kraj	MĚŘITKO:	-
ČÍSLO:		CELK:	RDS
			3

VYZNAC

VYZNAC, s.r.o.
 Seštná 5113/1, 596 01 Jihlava
 IČO: 250 23 42 000
 DIČ: CZ2502342000

DETAIL III/157 KAPLICE NÁDRAŽÍ - UZAVÍRKA

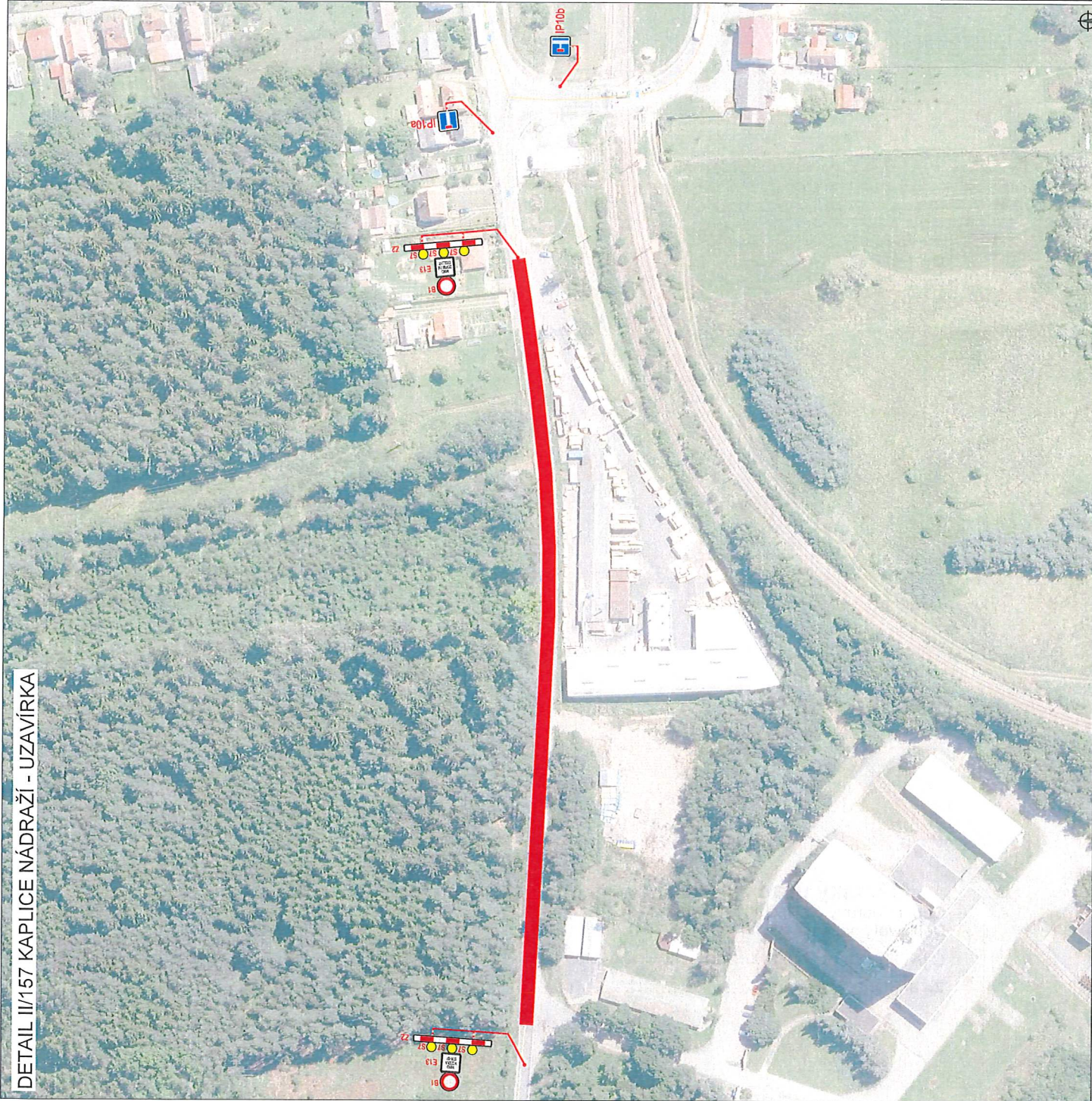

Městský úřad Kaplice
 Odbor dopravy a silničního hospodářství
 Dopravní značení schváleno (1)

Č.j.: *14544/38785/2023*
 Ze dne: *27.11.2023*

PLATNOST DOKUMENTACE

V dne	V dne	V dne
-------------------	-------------------	-------------------

SITUACE ŠIRŠÍCH VZTAHŮ

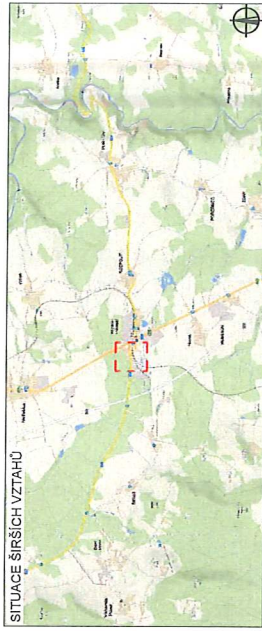

LEGENDA

- NAVRŽENÉ PŘECHODNÉ DOPRAVNÍ ZNAČENÍ
- UZAVÍRKA
- TRVALE DOPRAVNÍ ZNAČENÍ
- TRVALE DOPRAVNÍ ZNAČENÍ DOČASNĚ ZNEPLATNĚNÉ

ZODPOVĚDNÝ PROJEKTANT:	Richard Paška	ČÍSLO ZÁKAZY:	051/2023
PŘÍPADOVÁL:	Lukáš Bezdánek	DATAK:	05/2023
KONTROLÁL:	František Doupovec	FORMÁT:	A3
NAZEV STAVBY:	III/157 - zúžení před Kaplice - Nádraží okres Český Krumlov, Jihočeský kraj	MĚŘÍTKO:	-
OBSEK:	Situace dopravně-inženýrských opatření	ČÍSLO RČS:	RCS
		SOUPRAVA:	2

UZAVÍRKA KOMUNIKACE II/157, II/157 ZÚŽENÍ TERMÍN: 7.12.2023 - 22.12.2023 PRODLOUŽENÍ

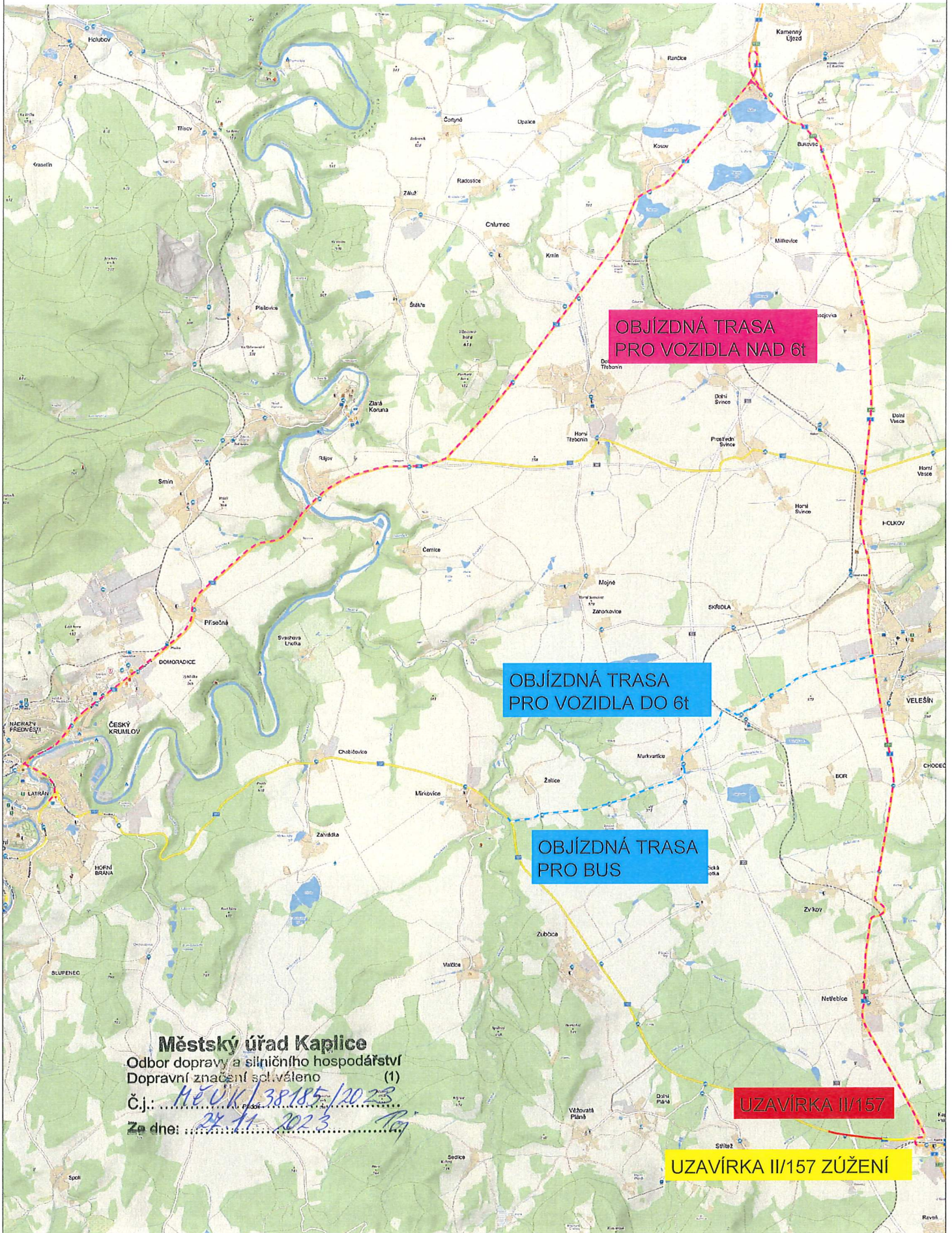

OBJÍZDNÁ TRASA
PRO VOZIDLA NAD 6t

OBJÍZDNÁ TRASA
PRO VOZIDLA DO 6t

OBJÍZDNÁ TRASA
PRO BUS

Městský úřad Kaplice
Odbor dopravy a silničního hospodářství
Dopravní značení (1)

Č.j.: MěÚK/38185/2023
Ze dne: 24.11.2023

UZAVÍRKA II/157

UZAVÍRKA II/157 ZÚŽENÍ