

PLATNOST DOKUMENTACE

V _____ dne _____	V _____ dne _____	V _____ dne _____
-------------------	-------------------	-------------------

LEGENDA

B1 NAVRŽENÉ PŘECHODNÉ DOPRAVNÍ ZNAČENÍ K UZAVÍRCE II/157	OBJÍZDNÁ TRASA K UZAVÍRCE II/15536
B1 NAVRŽENÉ PŘECHODNÉ DOPRAVNÍ ZNAČENÍ K UZAVÍRCE III/15536	OBJÍZDNÁ TRASA K UZAVÍRCE II/157 NAD B1
B1 TRVALÉ DOPRAVNÍ ZNAČENÍ	OBJÍZDNÁ TRASA K UZAVÍRCE II/157 DO B1
B1 TRVALÉ DOPRAVNÍ ZNAČENÍ DOČASNĚ ZNEPLATNĚNÉ	UZAVÍRKA

ZODPOVĚDNÝ PROJEKTANT:	Richard Peška	
VYPRACOVAL:	Lukáš Beránek	
KONTROLOVAL:	František Doupovec	
NÁZEV STAVBY:	D3 0311 TŘEBONÍN - KAPLICE, NÁDRAŽÍ II/157 x III/15536	ČÍSLO ZAKÁZKY: 019/2022
okres Český Krumlov, Jihočeský kraj		DATA: 03/2023
FORMÁT: A1		MĚŘÍTKO: -
OSB: -		OCÉL: RDS
Situace dopravně-inženýrských opatření		ČÍSLO PŘELOH: SOUPRAVA: 1



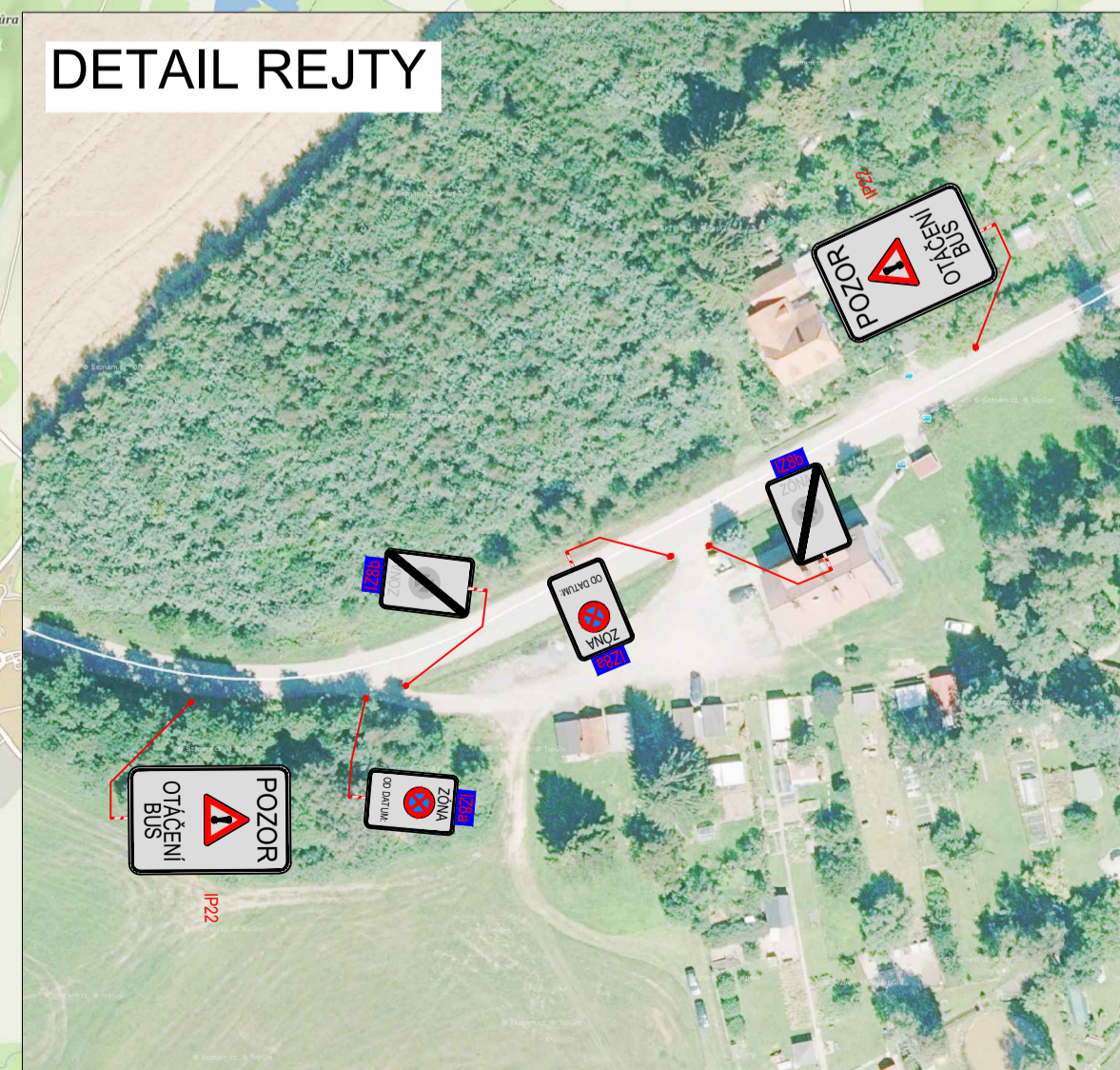
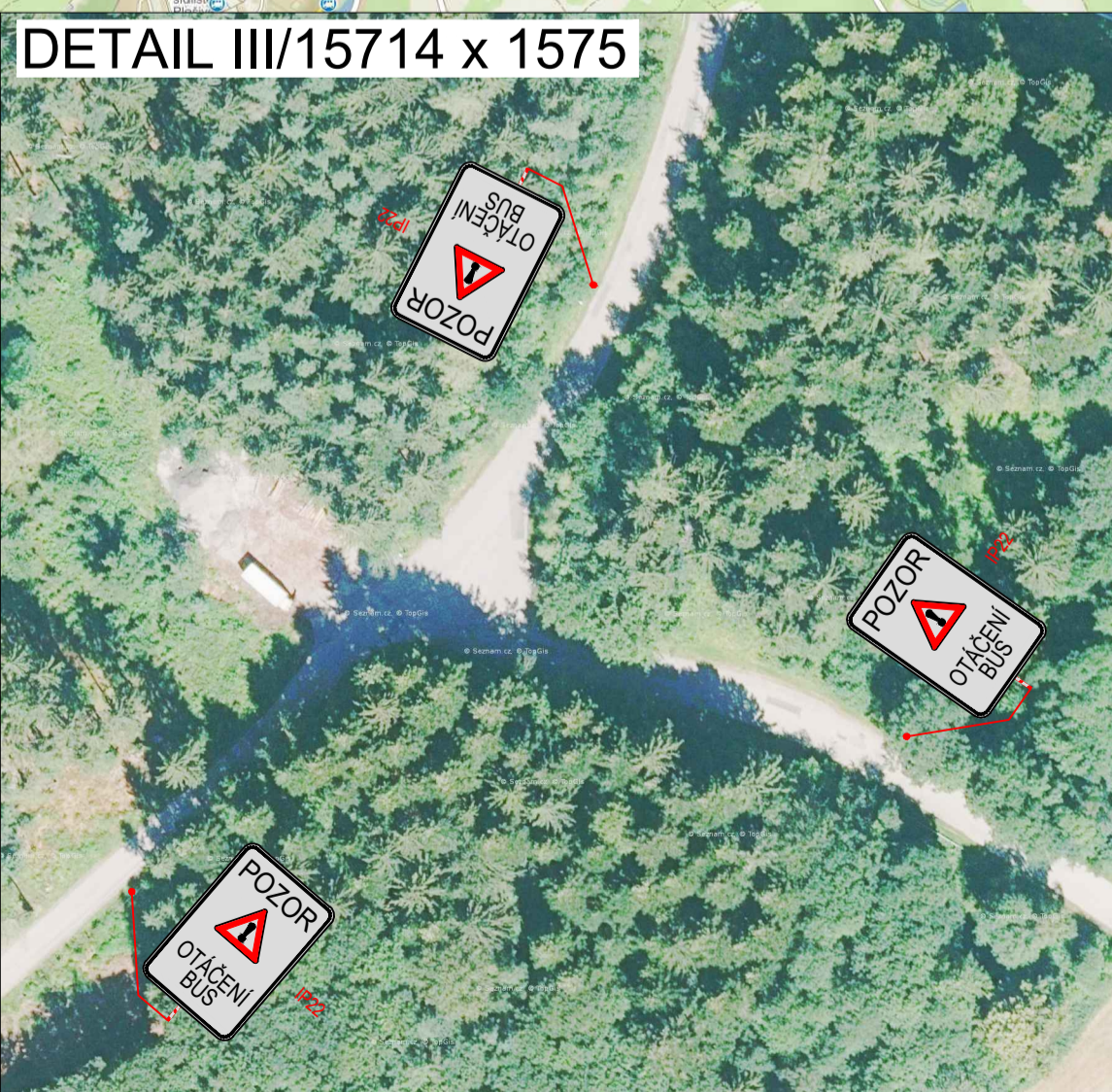
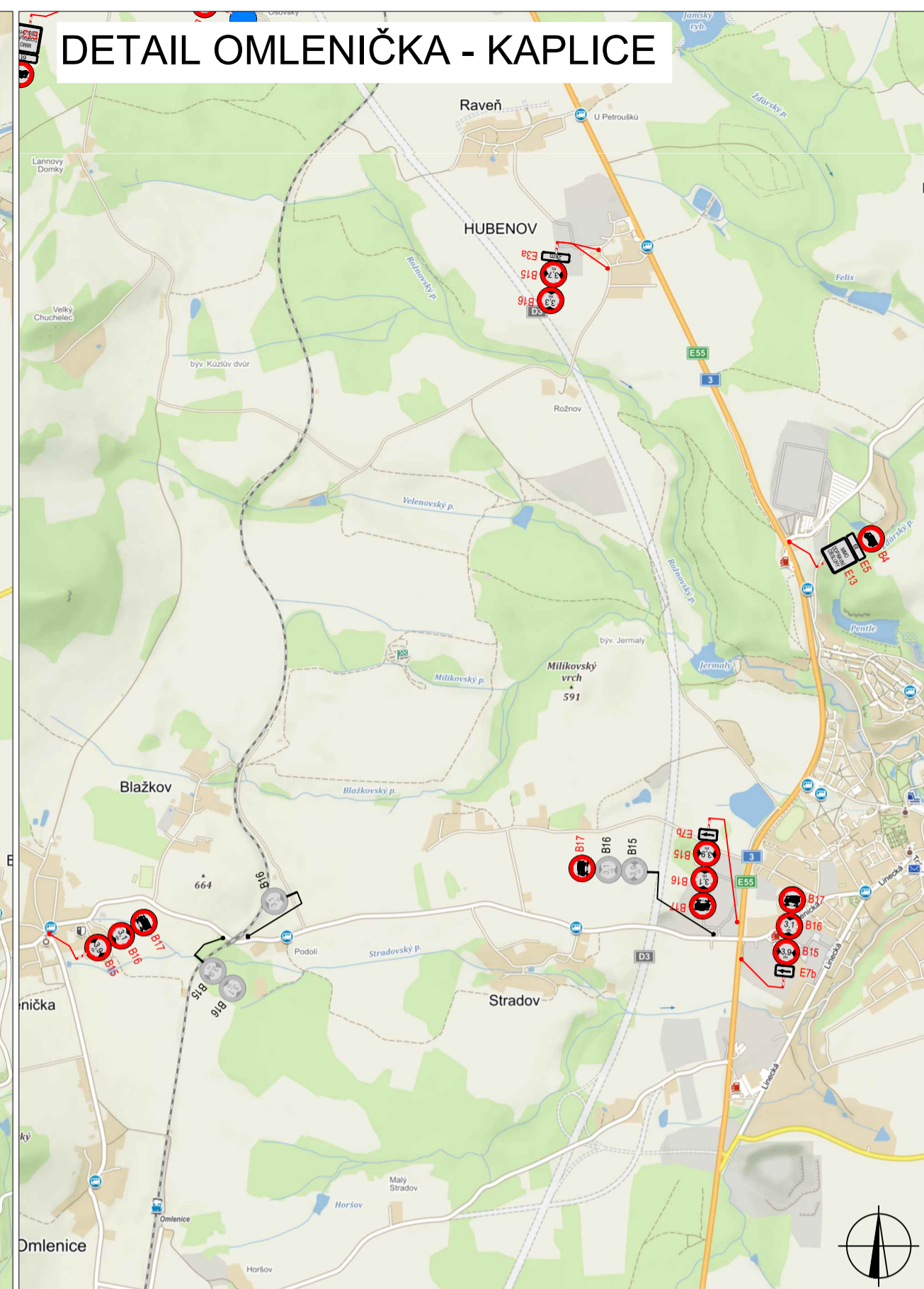
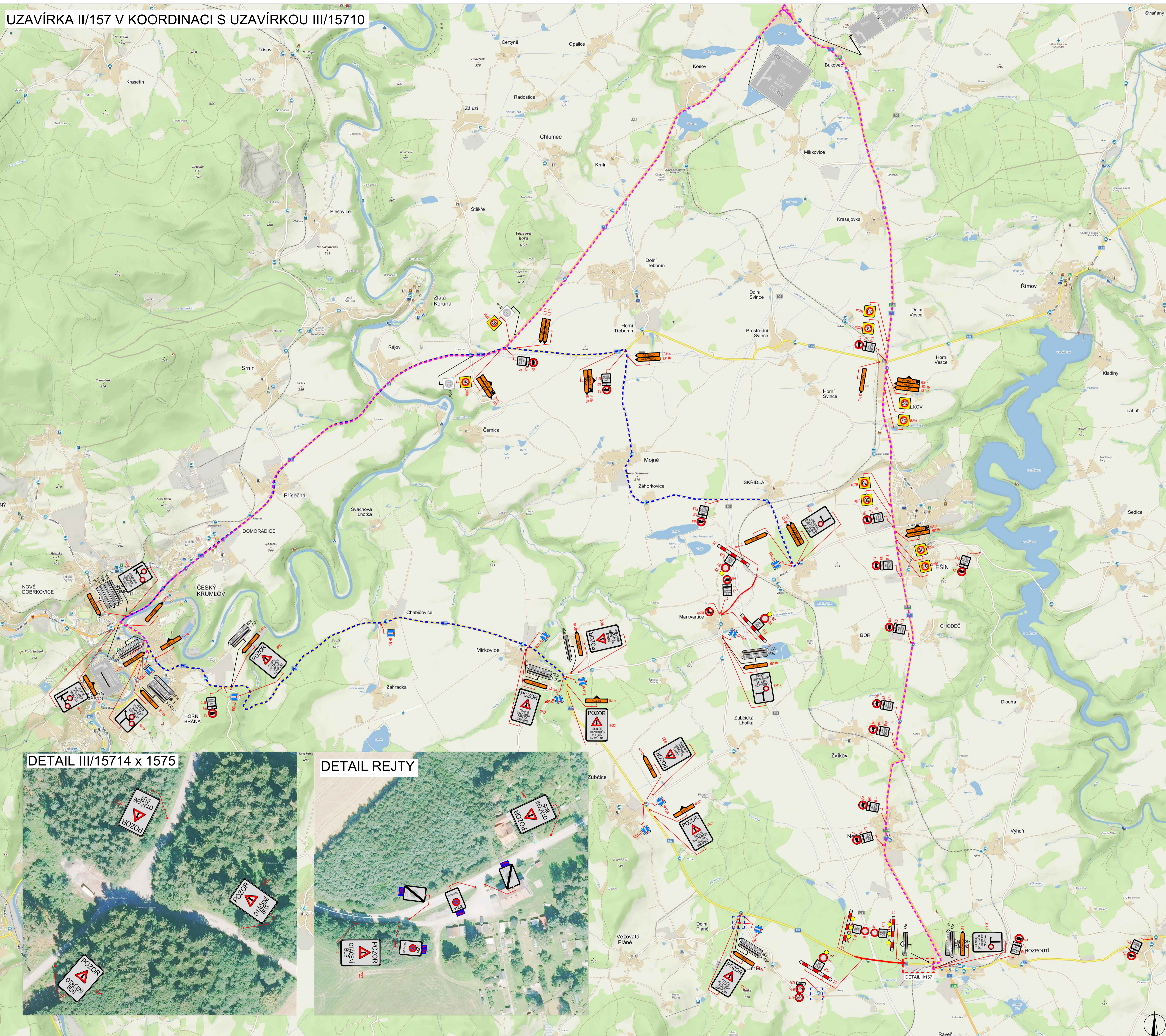

PLATNOST DOKUMENTACE

V _____ dne _____	V _____ dne _____	V _____ dne _____
-------------------	-------------------	-------------------

LEGENDA

- B1 NAVRŽENÉ PŘECHODNĚ DOPRAVNÍ ZNAČENÍ
- B1 TRVALÉ DOPRAVNÍ ZNAČENÍ
- B1 TRVALÉ DOPRAVNÍ ZNAČENÍ DOČASNĚ ZNEPLATNĚNÉ
- OBJÍZDNÁ TRASA K UZAVÍRCE III/15710
- OBJÍZDNÁ TRASA K UZAVÍRCE III/157 NAD B1
- UZAVÍRKA

ZODPOVĚDNÝ PROJEKTANT:	Richard Peška	
VYPRACOVAL:	Lukáš Beránek	
KONTROLOVAL:	František Doupovec	
NAZEV STAVBY:	D3 0311 TŘEBONÍN - KAPLICE, NÁDRAŽÍ II/157 x III/15710	ČÍSLO ZAKÁZKY: 019/2022
OKRES:	okres Český Krumlov, Jihočeský kraj	DATA: 03/2023
FORMÁT:	A1	MĚŘÍTKO: -
OSAH:	Situace dopravně-inženýrských opatření	ČÍSLO PŘÍLOHY: SOUPRAVA: 2
OCĚL:	RDS	WZNAČ

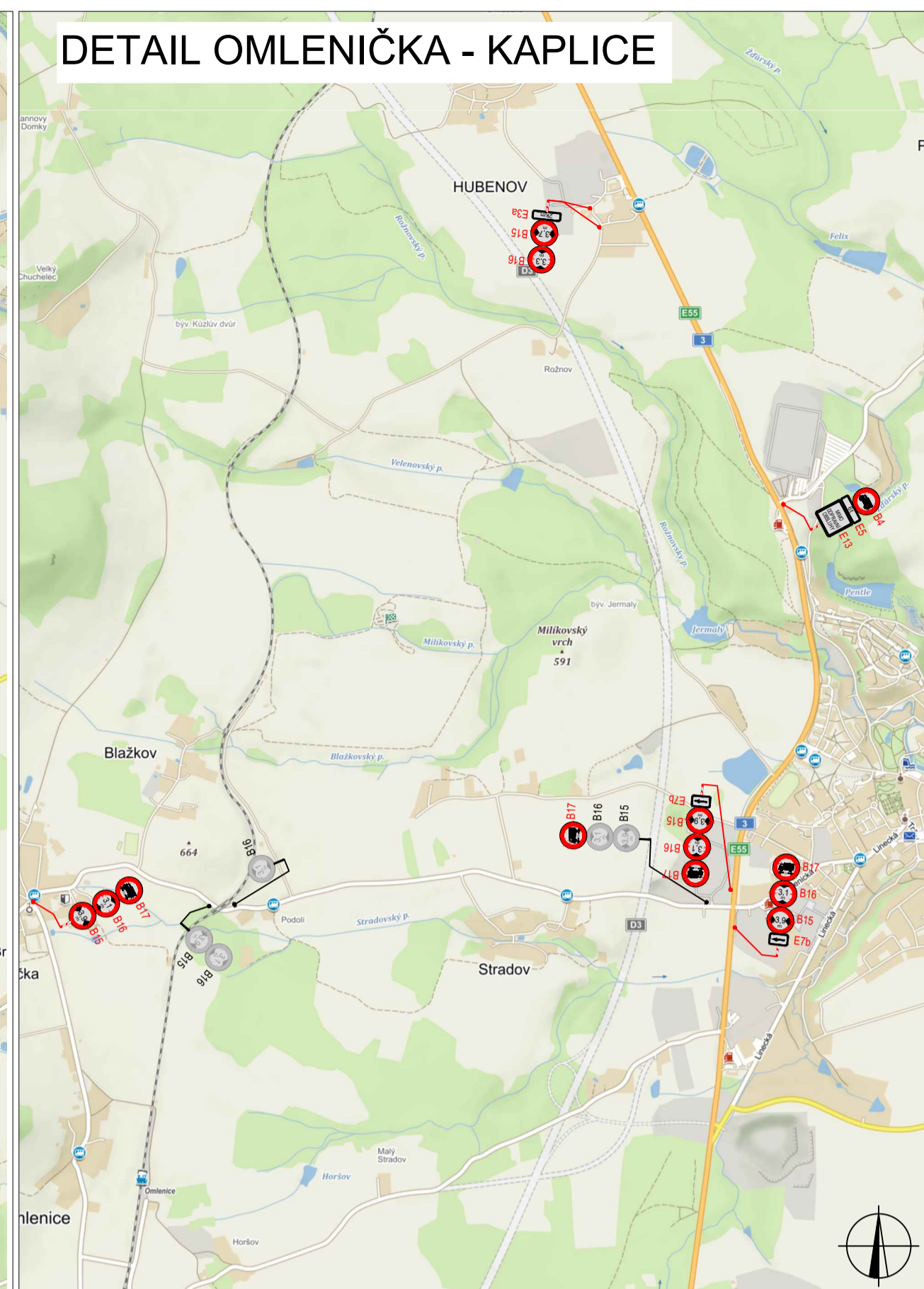
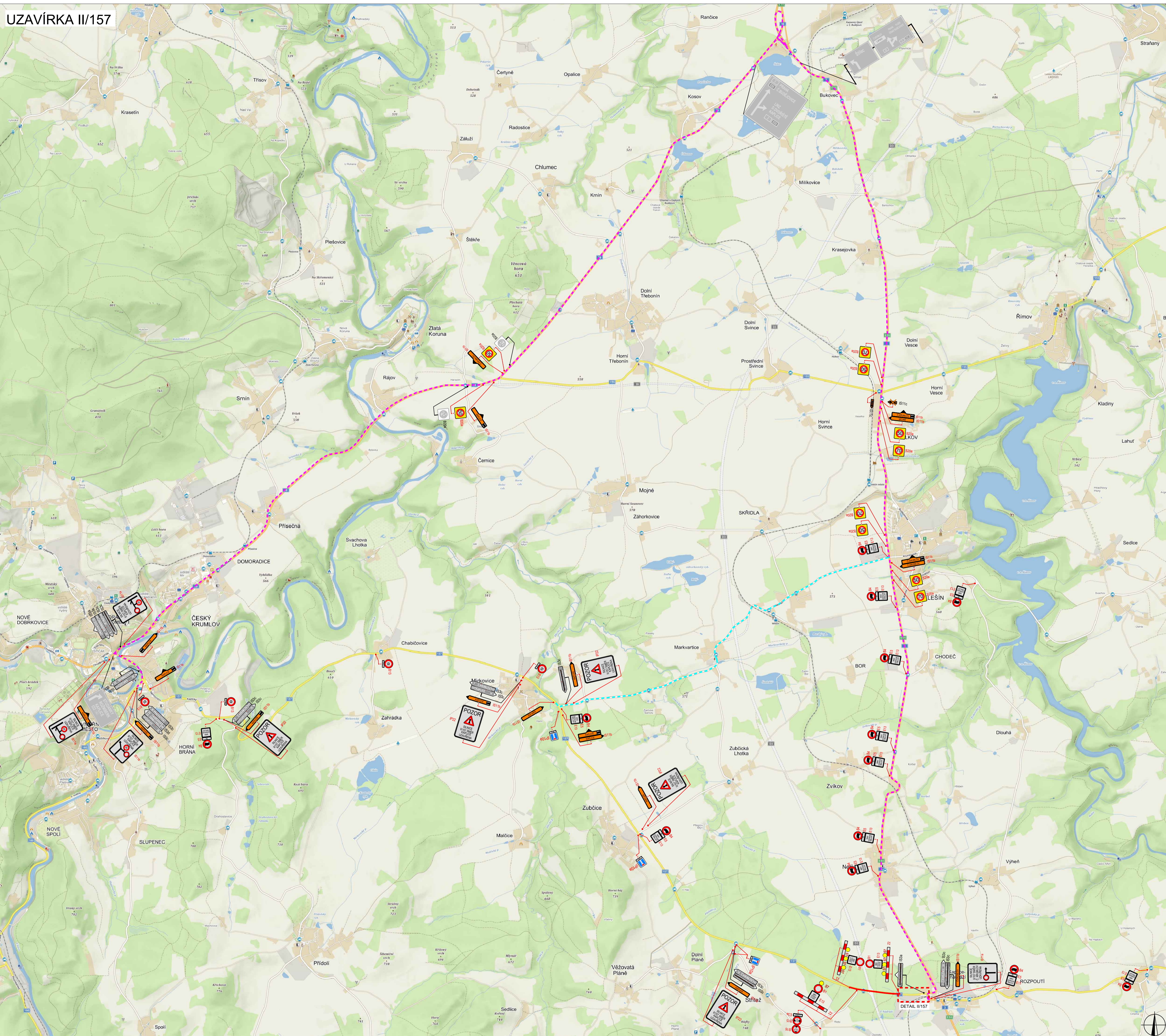

PLATNOST DOKUMENTACE

V _____ dne _____	V _____ dne _____	V _____ dne _____
-------------------	-------------------	-------------------

LEGENDA

- B1 NAVRŽENÉ PŘECHODNÉ DOPRAVNÍ ZNAČENÍ
- B1 TRVALÉ DOPRAVNÍ ZNAČENÍ
- B1 TRVALÉ DOPRAVNÍ ZNAČENÍ DOČASNĚ ZNEPLATNĚNÉ
- OBÍJZDNÁ TRASA K UZAVÍRCE II/157 NAD 6t
- OBÍJZDNÁ TRASA K UZAVÍRCE II/157 DO 6t
- UZAVÍRKA

ZODPOVĚDNÝ PROJEKTANT:	Richard Peška		 VYZNAČ, s.r.o. Srdně 5113/1, 586 01 Jihlava
VYPRACOVAL:	Lukáš Beránek		
KONTROLOVAL:	František Doupovec		
NAZEV STAVBY:	D3 0311 TŘEBONÍN - KAPLICE, NÁDRAŽÍ II/157 okres Český Krumlov, Jihočeský kraj		ČÍSLO ZAKÁZKY: 019/2022
OBŠAR:	Situační dopravně-inženýrských opatření		FORMÁT: A1
			MĚŘITOK: -
			ČÍSLO PŘÍLOHY: 3
			SOUPRAVA: RDS

DETAIL II/157 KAPLICE NÁDRAŽÍ - POSUVNÉ PRAC. MÍSTO

SCHÉMA POSUVNÉHO PRAC. MÍSTA

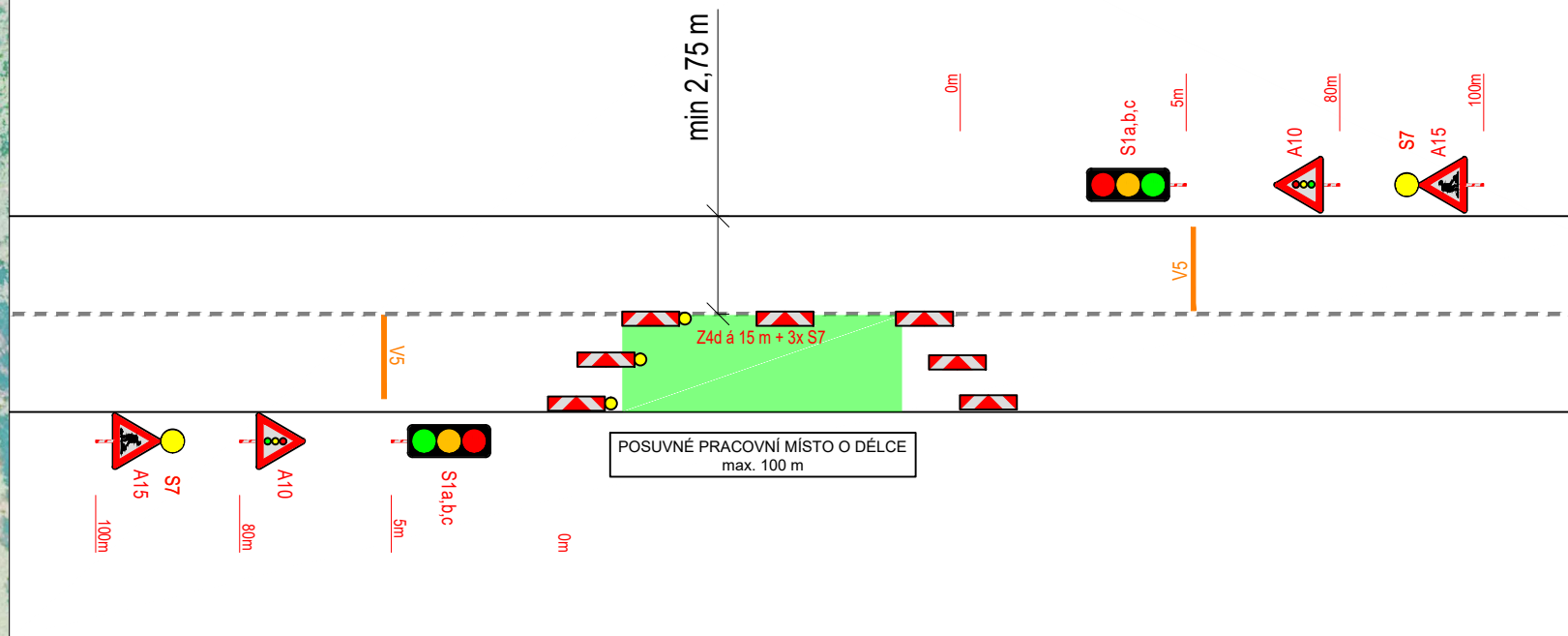





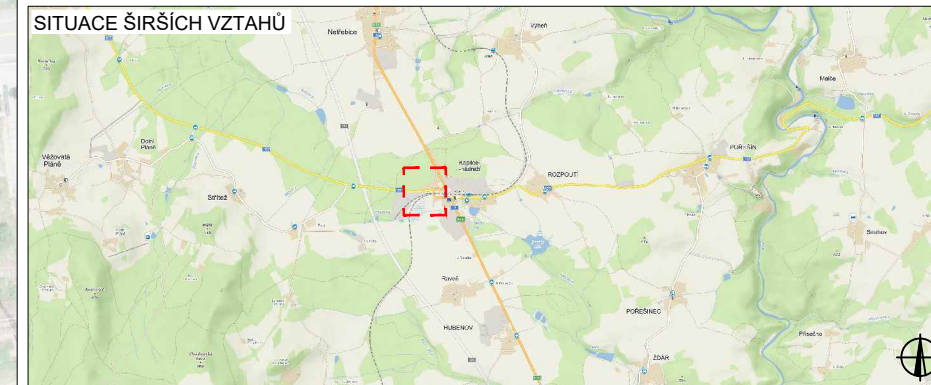



PLATNOST DOKUMENTACE

V ..... dne .....	V ..... dne .....	V ..... dne .....
-------------------	-------------------	-------------------



LEGENDA

 B1	NAVŘZENÉ PŘECHODNÉ DOPRAVNÍ ZNAČENÍ	 UZAVÍRKA
 B1	TRVALÉ DOPRAVNÍ ZNAČENÍ	
 B1	TRVALÉ DOPRAVNÍ ZNAČENÍ DOČASNĚ ZNEPLATNĚNÉ	

ZODPOVĚDNÝ PROJEKTANT:	Richard Peška	
VYPRACOVAL:	Lukáš Beránek	
KONTROLOVAL:	František Doupovec	
NÁZEV STAVBY:	II/157 - zúžení před Kaplice - Nádraží okres Český Krumlov, Jihočeský kraj	ČÍSLO ZAKÁZKY: 091/2023 DATUM: 05/2023 FORMÁT: A3
OBSAH:	Situace dopravně-inženýrských opatření	MĚŘÍTKO: - OČEL: RDS
		 VYZNAČ, s.r.o. Srážná 5113/1, 586 01 Jihlava ČÍSLO PŘÍLOHY: 5 SOUPRAVA:

DETAIL II/157 KAPLICE NÁDRAŽÍ - UZAVÍRKA

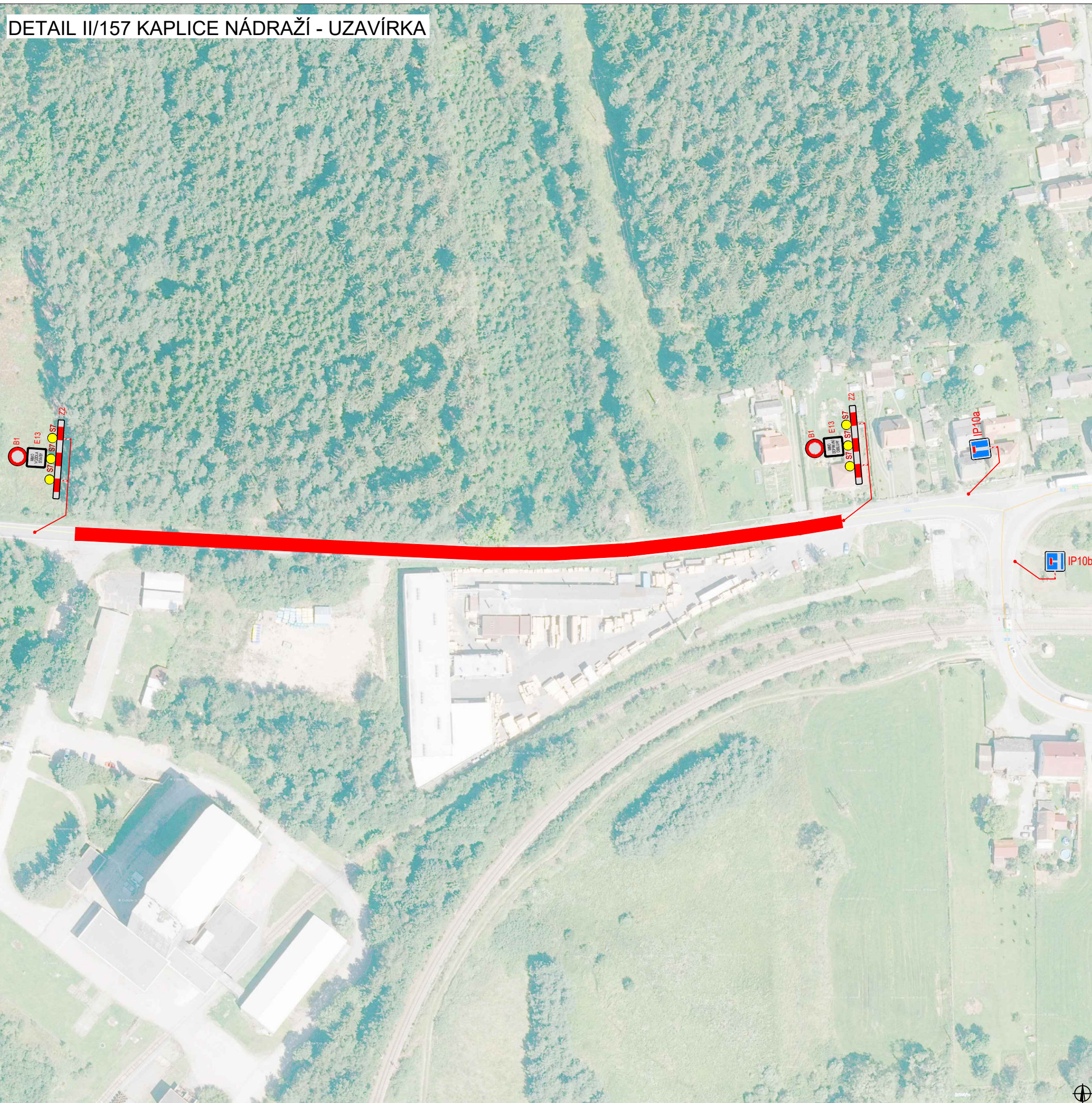

PLATNOST DOKUMENTACE

V ..... dne .....	V ..... dne .....	V ..... dne .....
-------------------	-------------------	-------------------

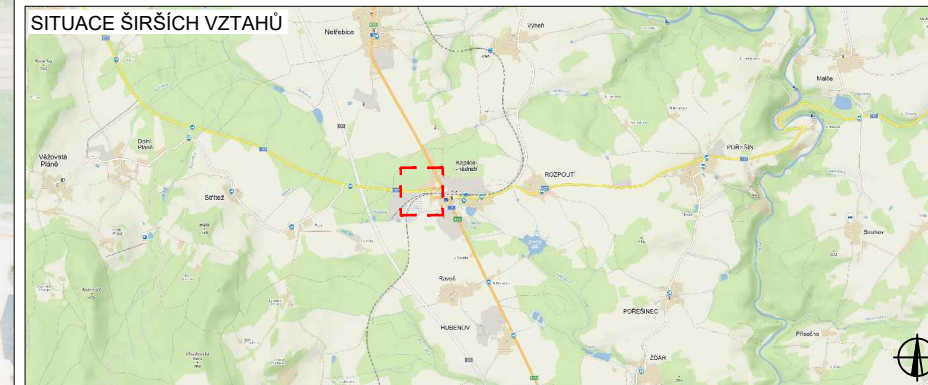

LEGENDA

- B1** NAVRŽENÉ PŘECHODNÉ DOPRAVNÍ ZNAČENÍ
- B1** TRVALÉ DOPRAVNÍ ZNAČENÍ
- B1** TRVALÉ DOPRAVNÍ ZNAČENÍ DOČASNĚ ZNEPLATNĚNÉ
- UZAVÍRKA**

ZODPOVĚDNÝ PROJEKTANT:	Richard Peška		 VYZNAČ, s.r.o. Srážná 5113/1, 586 01 Jihlava
VYPRACOVAL:	Lukáš Beránek		
KONTROLOVAL:	František Doupovec		
NÁZEV STAVBY:		ČÍSLO ZAKÁZKY:	091/2023
II/157 - zúžení před Kaplice - Nádraží okres Český Krumlov, Jihočeský kraj		DATUM:	05/2023
		FORMÁT:	A3
OBSAH:		MĚŘÍTKO:	-
Situace dopravně-inženýrských opatření		OČEL:	RDS
		ČÍSLO PŘÍLOHY:	4
		SOUPRAVA:	

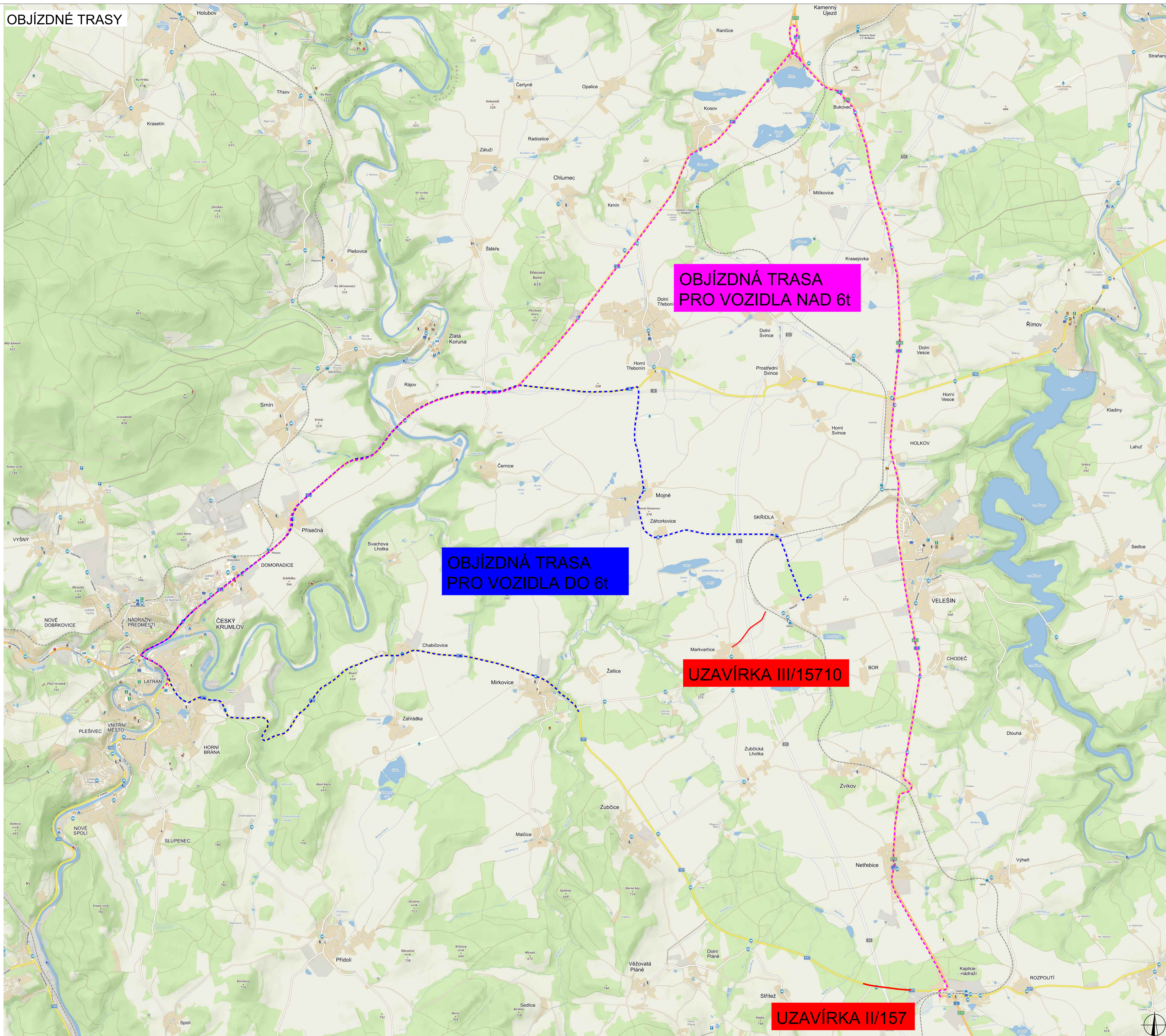

**OBJÍZDNÁ TRASA  
PRO VOZIDLA NAD 6t**

**OBJÍZDNÁ TRASA  
PRO VOZIDLA DO 6t**

**UZAVÍRKA III/15710**

**UZAVÍRKA II/157**

PLATNOST DOKUMENTACE

V _____ dne _____	V _____ dne _____	V _____ dne _____
-------------------	-------------------	-------------------

LEGENDA

- B1 NAVRŽENÉ PŘECHODNÉ DOPRAVNÍ ZNAČENÍ
- B1 TRVALÉ DOPRAVNÍ ZNAČENÍ
- B1 TRVALÉ DOPRAVNÍ ZNAČENÍ DOČASNĚ ZNEPLATNĚNÉ

ZODPOVĚDNÝ PROJEKTANT:	Richard Peška		 WZNAČ, s.r.o. Srbská 5113/1, 586 01 Jihlava
VYPRACOVÁVĚL:	Lukáš Beránek		
KONTROLOVÁVĚL:	František Doupovec		
NÁZEV STAVBY:	D3 0311 TŘEBONÍN - KAPLICE, NÁDRAŽÍ II/157 okres Český Krumlov, Jihočeský kraj		ČÍSLO ZAKÁZKY: 019/2022
OBDOBÍ:	Situace dopravně-inženýrských opatření		DATEM: 03/2023
			FORMÁT: A1
			MĚŘÍTKO: -
			ČÍSLO PŘÍLOHY: 7
			SOUPRAVA: RDS

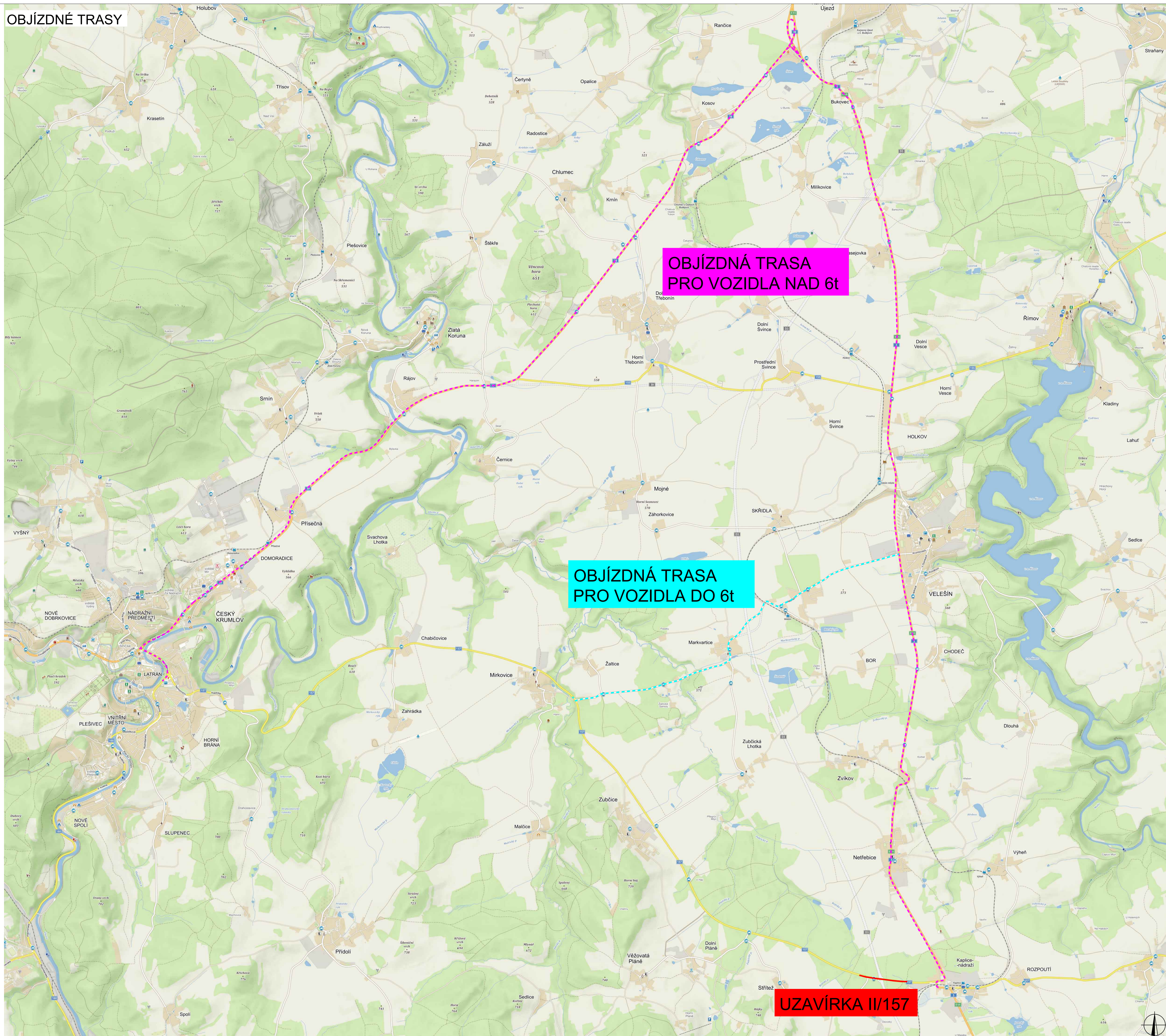

**OBJÍZDNÁ TRASA  
PRO VOZIDLA NAD 6t**

**OBJÍZDNÁ TRASA  
PRO VOZIDLA DO 6t**

**UZAVÍRKA II/157**

PLATNOST DOKUMENTACE

V _____ dne _____	V _____ dne _____	V _____ dne _____
-------------------	-------------------	-------------------

LEGENDA

- B1 NAVRŽENÉ PŘECHODNÉ DOPRAVNÍ ZNAČENÍ
- B1 TRVALÉ DOPRAVNÍ ZNAČENÍ
- B1 TRVALÉ DOPRAVNÍ ZNAČENÍ DOČASNĚ ZNEPLATNĚNÉ

ZODPOVĚDNÝ PROJEKTANT:	Richard Peška		 VYZNAČ, s.r.o. Srbská 5113/1, 586 01 Jihlava
VYPRACOVÁVÁ:	Lukáš Beránek		
KONTROLOVÁVÁ:	František Doupovec		
NÁZEV STAVBY:	D3 0311 TŘEBONÍN - KAPLICE, NÁDRAŽÍ II/157		ČÍSLO ZAKÁZKY: 019/2022
	okres Český Krumlov, Jihočeský kraj		DATAUM: 03/2023
			FORMÁT: A1
			MĚŘITOK: -
OBSEK:	Situace dopravně-inženýrských opatření		ČÍSLO PŘELOH: 6
			SOUPRAVA: RDS